Projet LPO PACA

« En vol vers le tourisme ornithologique dans les espaces valléens »

Rapport d'activité du 01 avril 2018 au 30 septembre 2019

l'Europe s'engage sur le Massif Alpin
Fonds Européen de Développement Régional
UNION EUROPÉENNE
Fonds Européen de Développement Régional
Liberté • Égalité • Fraternité
RÉPUBLIQUE FRANÇAISE
Opération soutenue par l'État
FONDS NATIONAL D'AMÉNAGEMENT ET DE DÉVELOPPEMENT DU TERRITOIRE
RÉGION SUD PROVENCE ALPES CÔTE D'AZUR
PROVENCE ALPES AGGLOMÉRATION
Alpes d'azur COMMUNAUTÉ DE COMMUNES
Projet soutenu par Fondation de France
LPO
AGIR pour la BIODIVERSITÉ Provence-Alpes-Côte d'Azur

Objet social de l'association

L'association locale de la Ligue pour la Protection des Oiseaux en région Provence-Alpes-Côte d'Azur est une association à but non lucratif qui a pour but d'agir pour l'oiseau, la faune sauvage, la nature et l'homme, et lutter contre le déclin de la biodiversité, par la connaissance, la protection, l'éducation et la mobilisation.

Nom du représentant légal de l'association

François GRIMAL, Président de l'association

Direction de l'association

Amine FLITTI, Directeur

Magali GOLIARD, Directrice

Adresse du siège social

LPO PACA
Villa Saint Jules
6, avenue Jean Jaurès
83400 HYERES

Coordonnées téléphoniques

Tél. : 04.94.12.79.52
Fax. : 04.94.35.43.28
E-mail : paca@lpo.fr
Site : http://paca.lpo.fr

SIRET : 350 323 101 00062
Code APE : 9499Z

Rédaction / Suivi du projet

Elsa HUET-ALEGRE
Elsa.huet-alegre@lpo.fr –04 92 36 37 85 / 07 72 16 15 92

Cartographie / illustration

Elsa HUET-ALEGRE

Relecture

Magali GOLIARD

Date

11 février 2021

Résumé

La LPO intervient au travers de la mise en œuvre de l'axe 1 du POIA (Programme Interrégional du Massif des Alpes) qui est de « **Protéger et valoriser les ressources alpines pour un développement durable des territoires de Montagne** » au travers de l'objectif de « développer le tourisme ornithologique afin de renforcer l'attractivité des territoires espaces valléens ».

Ce rapport d'activité présente les actions menées pour la première année du programme.

Citation recommandée

LPO PACA (2021). *Rapport d'activité du projet « En vol vers le tourisme ornithologique dans les Espaces Valléens »*

Remerciements

Les auteurs tiennent à remercier l'ensemble des partenaires et acteurs de ce programme.

Nous tenons également à remercier les observateurs bénévoles mettant à disposition leurs données sur la base de données en ligne de la LPO « Faune PACA » www.faune-paca.org.

Photos de couverture

© LPO PACA, Grèbes huppés ©Grégory Delaunay,

Sommaire

I – Rappel du contexte **6**

I – Bilan des actions menées **7**

I-1 La formation des acteurs du tourisme **7**

I-1.1 Bilan des formations acteurs 8

I-1.2 Bilan des formations hébergeurs 10

I-1.3 Organisation d'Eductours 13

I-2 Organisation des rencontres vautours **14**

I-3 - Constitution d'un réseau de refuges LPO chez les hébergeurs du territoire **16**

I-4 Création des itinéraires ornithologiques **20**

I-5 Edition de la carte découverte des oiseaux de la vallée des Alpes d'Azur **24**

I-6 Journée de restitution du programme **27**

I – Rappel du contexte

Le tourisme territorial vise à mettre en valeur un territoire pour favoriser son attractivité et son développement. L'observation des oiseaux est de plus en plus populaire. Soutenue par de nombreuses associations d'adeptes, l'ornithologie fait aussi l'objet de voyages à forfait proposés par des voyagistes qui se spécialisent dans ce créneau.

Curieusement, le **tourisme ornithologique est souvent sous-estimé dans les stratégies de promotion**. Des destinations comme l'arrière-pays provençal et les espaces valléens, qui misent sur leurs milieux naturels pour se développer, ont avantage à considérer cette niche. L'association locale **LPO en PACA s'est impliquée depuis plusieurs années dans le développement de l'écotourisme en développant une offre de sorties naturalistes, de séjours touristiques**. S'impliquer sur les territoires espaces valléens permettrait de proposer à terme des offres sur ces territoires. Ce projet permettra de définir des offres qui forment la demande de ses propres valeurs et dégage les meilleurs services autour du patrimoine naturel à ceux qui apportent aussi aux territoires leurs propres richesses.

La région PACA compte de nombreux sites avec une importante biodiversité qui attirent de nombreux passionnés de nature ou des touristes curieux d'observer les oiseaux sauvages dans leurs milieux naturels. Les trois territoires (Pays Durance Provence, Pays Dignois et Vallées d'Azur) possèdent des richesses naturelles spécifiques et des espèces d'oiseaux emblématiques. C'est très souvent la question touristique qui renforce la conscience d'une nécessaire identité commune. Le projet sera une très bonne occasion pour valoriser le patrimoine naturel comme une identité territoriale et la "mettre en valeur" pour la rendre attractive.

La LPO PACA accompagne cette promotion du territoire par la valorisation des patrimoines naturels dont le patrimoine ornithologique dans un souci de préservation de la biodiversité. Pour ce faire, la LPO PACA a démarré en 2017 les actions d'accompagnement des acteurs du territoire pour le développement d'une offre de tourisme de nature.

I – Bilan des actions menées

I-1 La formation des acteurs du tourisme

Rappel des objectifs visés de l'action

- Dynamiser un réseau de professionnels et d'acteurs locaux souhaitant participer à la valorisation du patrimoine naturel local ;
- Appropriation du patrimoine naturel par les acteurs locaux pour développer une offre de tourisme nature sur les territoires ;
- Développement de la culture naturaliste chez les professionnels du tourisme.

Afin d'atteindre ces objectifs, des formations ornithologiques ont été créées et dispensées.

Publics visés par l'action

Les acteurs du tourisme : Il s'agit des professionnels du tourisme tels des accompagnateurs en moyenne montagne, des guides de pays… L'objectif est qu'ils intègrent l'ornithologie dans leur pratique, mais aussi qu'ils sensibilisent leur public à la protection de la nature de façon globale. Par ailleurs, il est intéressant qu'ils soient sensibilisés en dérangement possible de leur activité (balades en randonnée raquette l'hiver).

Les hébergeurs : Il s'agit de professionnels possédant des chambres d'hôtes, gîtes, centre de vacances…

Les formations se sont déroulées en sous-groupe en fonction des secteurs d'appartenance.

Pour le 04 :

- Le secteur de montagne : regroupant le pays de Seyne les Alpes et le Haut pays Dignois,
- Le secteur des vallées : regroupant la vallée de la Durance, la vallée de la Bléone,
- Le secteur plateau : à savoir le plateau de Valensole et les falaises de Moustier Ste Marie.

Pour le 06 :

- Le secteur du Haut Var : à savoir les gorges de Daluis, le Mercantour,
- Le Moyen Var : à savoir le massif de l'Esteron et la vallée du Var.

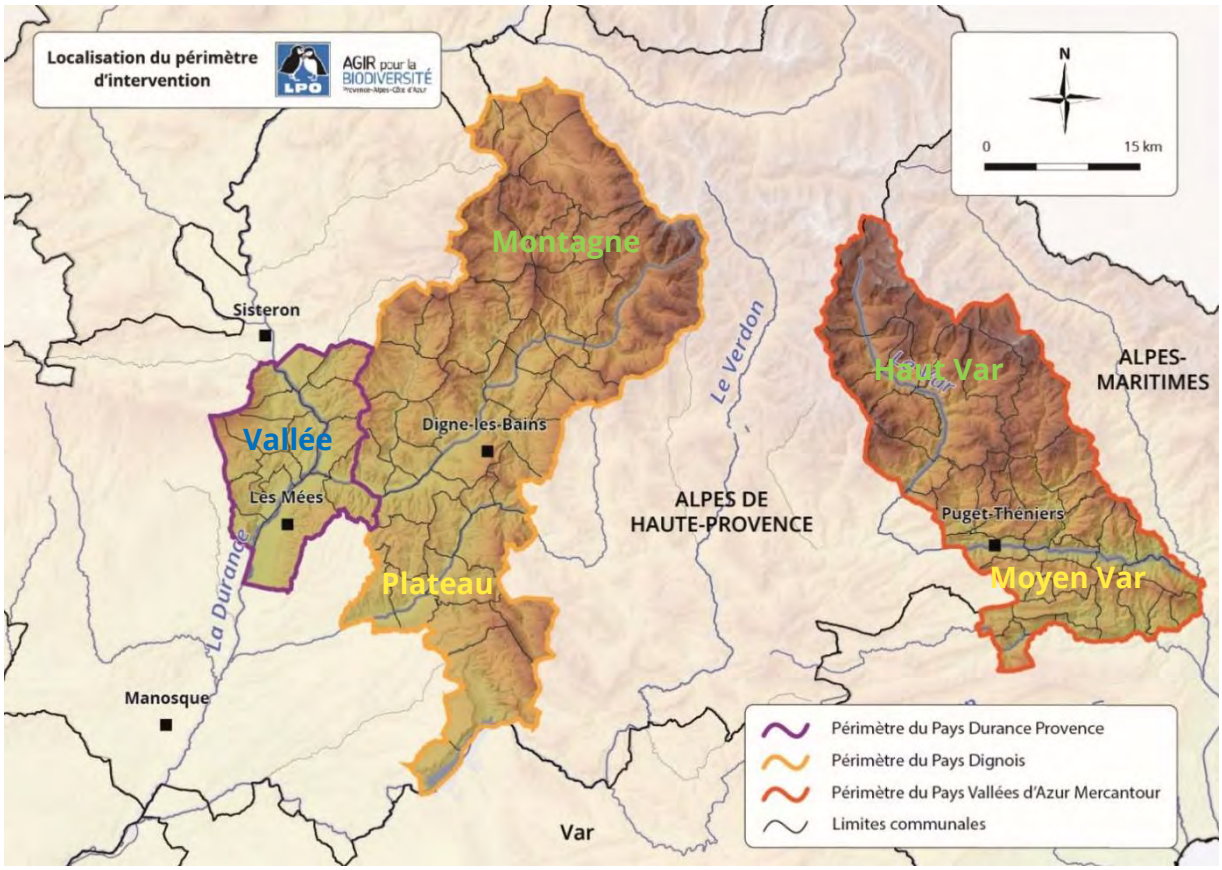

Carte : localisation des secteurs de formation © LPO PACA

I-1.1 Bilan des formations acteurs

Il s'agissait d'initier sur 4 journées, les professionnels du tourisme à l'identification des oiseaux mais aussi à acquérir des connaissances générales sur les oiseaux (les milieux de vie, la migration, les cortèges ornithologiques…).

Le matin était consacré à des ateliers en salle et l'après-midi au terrain, au maniement des guides ornithologiques, des jumelles et apprendre à décrire puis identifier les oiseaux.

Photo : atelier en salle formation acteur 04

Les formations se sont déroulées sur les deux années du projet.

Au total **135 professionnels du tourisme ont été formés** (44 sur les Alpes Maritimes et 91 sur les Alpes de Haute Provence).

Le bilan est donc particulièrement positif car les sessions de formation étaient complètes.

Photo : formation jour 2 secteur plateau 04

I-1.2 Bilan des formations hébergeurs

Il s'agissait pour les hébergeurs, de formations sur 2 journées afin de leur permettre de mieux connaître les oiseaux de leur territoire et ainsi renseigner au mieux leur clientèle sur les lieux d'observation privilégiés.
Au total **71 hébergeurs ont participé aux formations** (26 hébergeurs du 06 et 45 du 04).

Photo : formation jour 1 secteur haut Var 06

Photo : formation jour 2 secteur haut Var 06

Supports pédagogiques créés

Des outils ont été créés spécifiquement pour ces formations à savoir :

- **LES PLANCHES LES OISEAUX DANS LEURS PAYSAGES**

Cet outil permet aux hébergeurs de préciser à leur clientèle, lorsqu'ils sont dans un paysage précis, quels oiseaux ils peuvent rencontrer. C'est une aide précieuse pour progresser à l'ornithologie/

Planche des oiseaux dans leurs paysages © LPO PACA

Ces documents sont même affichés chez les hébergeurs.

Affichage des paysages ornithologuques à l'hôtel le vieux tilleul © LPO PACA

LE CALENDRIER ORNITHOLOGIQUE

Il s'agit d'un document qui précise mois par mois ce que font les oiseaux, les espèces à trouver et les itinéraires de randonnées ornithologiques associées.
C'est un document qui a été grandement apprécié par les hébergeurs qui le mettent à disposition de leur clientèle sur les lieux d'accueil.

Couverture du calendrier ornithologique © LPO PACA

Exemple d'une page du calendrier ornithologique © LPO PACA

I-1.3 Organisation d'Eductours

Plusieurs éductours ont été organisés, ceci afin d'informer les professionnels du tourisme de la possibilité de développement du tourisme ornithologique.

Notons :

- L'Eductour avec le personnel des offices de tourisme de Provence Alpes Agglomération sur plusieurs groupes :

Photo : Eductour avec le personnel des OT de P2A © LPO PACA

- Des tours opérateurs spécialisés dans l'Ecotourisme dans le cadre du salon international du tourisme Rendez-vous en France qui se déroulait à Marseille

Photo : Eductour avec les TO spécialisés en écotourisme © LPO PACA

I-2 Organisation des rencontres vautours

Du 16 au 18 octobre 2018, la LPO PACA recevait sur le territoire du POIA Espace valléen, sur la commune de Chaffaut St Jurson, **les 24ièmes rencontres Vautours** du groupe France.

Plus de **120 participants** ont été accueillis. Au programme, des ateliers thématiques de travail, des exposés, des conférences.

Ces rencontres étaient sous les augures de l'écotourisme avec un atelier de travail entier dédié à cette thématique.

Une projection du film sur les vautours était organisée. Plus de **200 personnes** ont assisté à cette projection suivie d'un moment d'échange avec Michel Terrasse, pionnier de la réintroduction des vautours en France.

Plaquette des rencontres vautours et affiche du film Les Vautours du Verdon © LPO PACA

Projection du film sur les vautours © LPO PACA

I-3 - Constitution d'un réseau de refuges LPO chez les hébergeurs du territoire

Rappel des Objectifs et résultats visés :

- Créer un réseau de refuges pour la faune (Refuge LPO) constituant une trame verte et bleue au sein des différentes espaces valléens (90 sites classés en Refuge LPO à la finalité du projet, 30 par espaces valléens).
- Amener les acteurs du territoire que sont les hébergeurs à devenir acteur pour la préservation et la valorisation de la biodiversité de leur territoire, en créant un Refuge LPO au niveau de leur gîte.
- Préserver la biodiversité des espaces valléens par l'établissement de ce réseau, notamment en améliorant la connaissance sur les gîtes classés en Refuge LPO.
- Mettre en valeur la biodiversité des espaces valléens par la transmission de connaissance des hébergeurs à leur clientèle.
- Sensibiliser les touristes qui passent par ces gîtes et sur ces territoires, en leur montrant un exemple de site géré pour la préservation de la biodiversité.
- Augmenter le nombre de nuitées passées au niveau de ces espaces valléens en donnant aux gîtes et à ces espaces une vocation supplémentaire (environnementale), qui pourrait attirer une clientèle spécifique vers ces territoires. Les gîtes en Refuge LPO seraient des sites privilégiés, ou il est possible de dormir mais également d'observer la biodiversité et de partager sur les gestes et aménagements pour la préserver et la favoriser.
- Valoriser ce projet au niveau des services touristiques (mise en valeurs des gîtes en Refuge LPO auprès des sites traitant du tourisme et des offices du tourisme).
- Créer une dynamique de réseau, en mettant en relation les adhérents de l'association LPO PACA avec les hébergeurs possédant un Refuge LPO, afin d'organiser des sorties, évènements de rencontres, etc.

Bilan des actions

INVENTAIRES NATURALISTES CHEZ LES PROFESSIONNELS DU TOURISME

La création du Refuge LPO comprenait :

- La visite d'un salarié et de bénévoles de la LPO PACA pour réaliser un **diagnostic naturaliste**.

Ces inventaires ont été réalisés au printemps 2018 et 2019.

Photo : inventaire au Jas de Péguier (Châteauneuf Val St Donnat) © LPO PACA

Un **compte rendu d'inventaire** précisant les résultats des inventaires mais aussi un cahier des charges indiquant les actions à mettre en place pour la biodiversité (mise en place de gîtes adaptés aux espèces présentes, de mangeoires, de mares, de tas de pierre et conseils pour la gestion de la végétation, etc.) a été remis à chaque hébergeur.

Refuges LPO

COMPTE RENDU D'INVENTAIRE

13/06/2018

Bilan de l'inventaire naturaliste mené au Monastère de Ségries

Dans le cadre de la mise en Refuge LPO© du Monastère de Ségries, un inventaire naturaliste a été réalisé le 13 juin 2018. Le but principal de cet inventaire est d'avoir une idée plus précise des espèces présentes dans ce futur Refuge, en particulier les espèces d'oiseaux, afin de proposer des aménagements et/ou des actions à mettre en place pour améliorer la biodiversité.

Présentation du futur Refuge

Le Monastère de Ségries est une maison d'hôtes qui accueille des groupes pouvant aller jusqu'à 60 personnes. Cet établissement est situé à Moustiers-Sainte-Marie et la superficie du site fait 8 ha.

Monastère de Ségries © Elsa Huet-Megre

LPO PACA Antenne 04

PROVENCE ALPES

Exemple de compte rendu d'inventaire © LPO PACA

LABELLISATION DES HEBERGEURS EN REFUGE LPO

Chaque hébergeur engagé dans la démarche a signé une convention de labellisation. Cette convention donnait droit au kit hébergeur comprenant :

- un nichoir à mésange,
- un guide ornithologique,
- une paire de jumelles
- et des outils de sensibilisation.

Kit refuge LPO0000 © LPO PACA

Grâce à ce kit les hébergeurs ont le matériel adéquat à mettre à disposition de leur clientèle pour les initier à l'observation des oiseaux.

Afin de valoriser le programme, à chaque remise de kit et signature de la convention de labellisation Refuge LPO une **inauguration a été réalisée** suivi d'une actualité a été mise en ligne sur le site internet de la LPO PACA et relayée sur les réseaux sociaux.

Photo : Inauguration d'un refuge LPO dans le 06, le camping de Touët sur Var © LPO PACA

ANIMATION DU RESEAU REFUGE LPO

Afin de faire connaître et de dynamiser le réseau, des animations ont été proposées chez les hébergeurs.

Notons par exemple, la réalisation de l'opération comptage des oiseaux des jardins en 2019.

Photo : Comptage oiseau des jardins à la Penne © LPO PACA

I-4 Création des itinéraires ornithologiques

Identification et repérage des itinéraires ornithologiques

Il s'agissait de croiser les données naturalistes avec les itinéraires de randonnée pédestre existants et inscrits au PDIPR.

Pour les Alpes de Haute Provence, le choix des itinéraires s'est fait en partie en collaboration avec le Conseil départemental 04 (service des sports de pleine nature) en s'appuyant sur le site http://www.rando-alpes-haute-provence.fr

Pour le territoire de la Communauté Alpes d'Azur, le choix des itinéraires s'est basé sur les randoxygènes https://randoxygene.departement06.fr/randoxygene-8938.html ainsi que les chemins du parc pour le territoire du Parc National du Mercantour.

Une fois les itinéraires choisis, ils ont tous été repérés sur le terrain afin de s'assurer de l'intérêt ornithologique et de les décrire de façon détaillée.

Au total, **60 fiches** ont été éditées.

11 Du col de l'Espaul au Mont Mounier

Randoxygène correspondante sur le site https://randoxygene.departement06.fr/
Secteur Haut Pays, région Haut Cians, randonnée n°16 Mont Mounier

Accès
Depuis la station de Valberg emprunter la petite route passant devant le golf et menant au col de l'Espaul.

Coordonnées géographiques / GPS
Point de départ col de l'Espaul :
44.110674° de latitude
6.957993° de longitude

Numéro de la carte IGN
Haut Cians, Valberg, Mercantour 3640OT

Niveau gypaète (alpin)

6h00 de marche aller-retour hors temps d'observation

16,5 km

+/- 1100 mètres

Balisage PR jusqu'à la borne 47, GR jusqu'au col de Crousette (borne 93), puis à nouveau PR jusqu'aux sommets
Aller-retour

©IGN — 2005

Gravir les 2817m du Mont Mounier pour vous offrir un panorama superbe sur le Mercantour et les environs. En partant du col de l'Espaul, vous traverserez des milieux variés : alpages, lisières de mélézin et pierriers d'altitude. Une randonnée de choix pour découvrir l'avifaune alpine.

Espèces emblématiques pouvant être rencontrées :
Bruant ortolan, Caille des blés, Moineau soulcie, Faucon hobereau, Tarier des prés, Tétras lyre, Huppe fasciée, Torcol fourmilier, Perdrix bartavelle, Pipit rousseline, Monticole de roche, Gypaète barbu, Lagopède alpin, Pluvier guignard, ...
Attention, voir ces espèces n'est pas garanti ! Vous pourrez néanmoins profiter de beaux paysages et vous aurez la possibilité d'apercevoir d'autres espèces (papillons, lézards, mammifères, etc.).

Cette randonnée se situe en cœur du Parc national du Mercantour. Aidez-nous à protéger cet espace en respectant sa réglementation. Toutes les informations utiles sur www.mercantour-parcnational.fr

Des hébergements labellisés « Refuge LPO » sont disponibles à proximité.
Plus d'informations sur notre site :

Descriptif des points d'intérêts

Du col de l'Espaul au hameau de la Colle

- Cette mise en jambe sur terrain plat offre déjà une belle vue sur les falaises du Mercantour. Vous longerez les forêts de mélèzes et traverserez des prairies d'altitude où oiseaux et marmottes cohabitent.
- La lisière forestière est favorable à la belle saison à la **Fauvette babillarde** et au **Pipit des arbres**. Le **Tétras lyre** est présent à l'année mais difficile à observer. Les alpages abritent la nidification des **Bruants jaune** et **ortolan**, du **Tarier des prés**, de la **Fauvette grisette**, de la **Pie-grièche écorcheur**, de la **Caille des blés**, de la **Huppe fasciée** ou encore du **Torcol fourmilier.**

De La Colle au Mont Démant

- L'ascension commence par le passage de la barre des Passes du Cloutet. La **Perdrix bartavelle** y est souvent observée. Le chemin slalome entre éboulis et zones enherbées jusqu'à proximité du Mont Démant où l'on peut observer le **Monticole de roche**, le **Pipit rousseline** et même le **Tichodrome échelette** sur les parois abruptes.
- En reprenant votre souffle, n'hésitez pas à lever les yeux : **Vautour fauve**, **Aigle royal** ou le rare **Gypaète barbu** survolent possiblement le secteur. Les corvidés de montagne sont moins discrets et se font entendre : **Chocard à bec jaune**, **Crave à bec rouge** et **Grand Corbeau**.

Du Mont Démant au Mont Mounier

- La baisse du Démant est une zone plus plane avant d'attaquer la dernière montée vers le Mont Mounier. L'herbe y est assez rase mais profite à quelques **Traquet motteux**, **Linotte mélodieuse**, **Alouette des champs**.
- Au fur et à mesure de l'ascension, le paysage devient de plus en plus minéral. Dans ces milieux paraissant pourtant hostiles, quelques espèces sont remarquables : le **Lagopède alpin** coure entre les rochers, le **Pluvier guignard** , nicheur nordique, fait parfois une halte migratoire à la fin août, et des groupes de **Niverolles alpines** peuvent s'envoler à l'approche d'un promeneur. Au sommet, vous serez probablement accompagné des peu farouches **Accenteurs alpins**.

Périodes conseillées

Ce secteur est enneigé une grande partie de l'année et il est recommandé de prendre les précautions nécessaires à la randonnée en montagne en toute saison.

Les mois de juin et juillet sont les plus propices à l'observation des oiseaux nicheurs en haute altitude. La partie basse de la randonnée, du col de l'Espaul au hameau de la Colle, est fréquentable sur une plus longue période.

J	F	M	A	M	J	J	A	S	O	N	D

Tichodrome échelette © Grégory DELAUNAY

Pied Mounier © Pierre-Antoine GRAPELOUP

Fauvette grisette © Aurélien AUDEVARD

Mont Mounier © Pierre-Antoine GRAPELOUP

Exemple de fiche itinéraire ornithologique © LPO PACA

Valorisation des itinéraires ornithologiques

MISE EN LIGNE DES ITINERAIRES

Lors de la mise en ligne, sur le site internet LPO PACA, afin de rendre cette mise en ligne plus interactive, des quizz ornithologiques ont été proposés et relayés sur les réseaux sociaux et diffusés aux participants aux formations. La réponse à ces quizz était l'itinéraire.

Connaissez vous les espèces et paysages de votre région? Quizz n°12

En ce début de semaine nous vous proposons un douzième quizz ornithologique sur le thème: Découverte de la faune ornithologique des alpages.

Ces derniers ont pour but de promouvoir les différentes randonnées ornithologiques développées par la LPO PACA dans les Alpes de Haute-Provence. Pour plus de détails sur le programme "En vol vers le tourisme ornithologique" du POIA dans le 04, vous pouvez consulter: https://paca.lpo.fr/sorties-nature/espaces-valleens

Les réponses de ce quizz vous seront transmises lundi 29 avril. Elles seront accompagnées d'un lien vers les fiches itinéraire d'une ou plusieurs randonnées ornithologiques développées par nos équipes.

Reconnaissez vous cette espèce?

Exemple de quizz pour la mise en ligne des itinéraires© LPO PACA

VALORISATION SUR LES SITES PARTENAIRES

Concernant le site du Conseil Départemental des Alpes de Haute Provence, sur sentiers identifiés comme des itinéraires ornithologiques, des zooms sur les oiseaux au niveau des POI (Point Of Interest) ont été proposés par la LPO PACA (ex : pour le sentier de Tréguier ci-dessous).

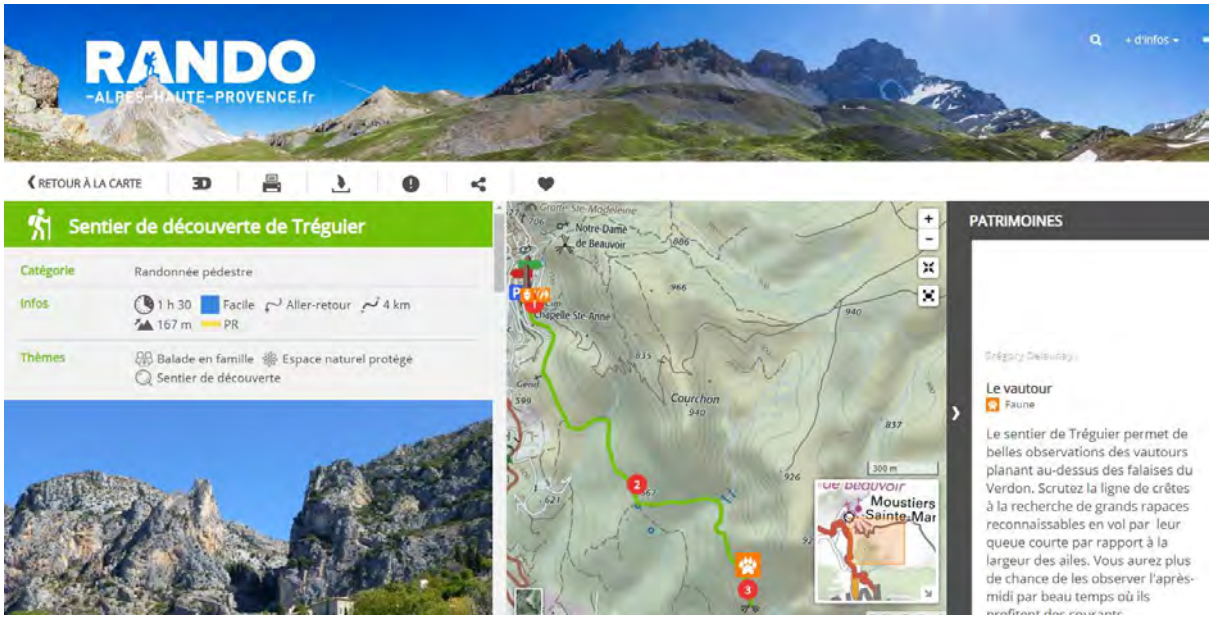

Extrait du site internet http://www.rando-alpes-haute-provence.fr/randonnee-pedestre/sentier-de-decouverte-de-treguier/intégrant les éléments ornithologiques © LPO PACA

I-5 Edition de la carte découverte des oiseaux de la vallée des Alpes d'Azur

Initialement, le projet prévoyait l'édition d'un guide nature présentant 20 randonnées ornithologiques.

Or, ce format ne convenait pas au regard du timing du projet, mais aussi à la demande du réseau d'acteurs qui était plus en attente d'un document support général qui valorise à la fois les itinéraires mais aussi les hébergements Refuge LPO.

C'est pourquoi il a été décidé de réaliser une **carte de découverte des oiseaux du territoire de la Communauté de Commune Alpes d'Azur.**

Cette carte comprend :

- Sur le recto, la synthèse des itinéraires ornithologiques ainsi que la listes des hébergeurs Refuge LPO et les partenaires du projet,
- Sur le verso les portraits des espèces emblématiques du territoire

Découvrez les oiseaux
au cœur des vallées
des Alpes d'Azur
Randonnées ornithologiques
Hébergements
Refuges LPO
Les adresses utiles
Alpes d'Azur
Alpes-Maritimes, France
Entraunes
Guillaumes
Valberg
Beuil
Daluis
Puget-Théniers
Villars-sur-Var
Aiglun
Touet-sur-Var
Eze-village
Roquestéron
Valdeblore
Randonnées
ornithologiques

Carte découverte des oiseaux de la vallée des Alpes d'Azur © LPO PACA

Cette carte a été imprimée à **6000 exemplaires** et distribuée en local aux offices de tourisme, aux hébergeurs, mais aussi aux offices de tourisme de la côte d'Azur par le réseau de bénévoles LPO PACA afin d'inciter les visites de l'arrière-pays des Alpes Maritimes.

Un évènement pour son lancement a été organisé lors de la fête de la nature, en collaboration avec la station de Valberg.

Photo : Evènement de lancement de la carte des oiseaux des Alpes d'Azur © LPO PACA

I-6 Journée de restitution du programme

Une journée de restitution a été organisée le 13 septembre. Ci-dessous l'actualité publiée en lien :

Restitution du programme POIA «En vol vers le tourisme ornithologique» au lac des Mées

ACTUALITÉS DES ESPACES VALLÉENS DES ALPES DU SUD 2 OCTOBRE 2019

Le mercredi 13 septembre, les partenaires du projet, les participants aux formations ainsi que les hébergeurs Refuge LPO© se sont donnés le temps de venir partager le bilan du projet.

Cela a permis à certains de réviser leurs connaissances ornithologiques en présence de Robin Lhuillier, mais aussi d'apprécier ce lac des Mées emblématique Refuge LPO autour d'un buffet préparé par les Grandes Mollières, hébergeurs labellisé Refuge LPO bien sûr !

Merci à tous d'être venus à cette restitution.

En savoir plus : **En vol vers le tourisme ornithologique**

La LPO PACA

La LPO PACA est une association locale de la LPO France, association de protection de la nature reconnue d'utilité publique. Créée en 1912, la LPO est le représentant de "BirdLife International", une alliance mondiale pour la nature. Elle a pour vocation d'agir pour l'oiseau, la faune sauvage, la nature et l'homme, et lutter contre le déclin de la biodiversité, par la connaissance, la protection, l'éducation et la mobilisation. Elle intervient depuis 1998 ans sur le territoire régional Provence-Alpes-Côte d'Azur tant sur l'expertise scientifique et technique dans les domaines naturalistes liés à la biodiversité que sur l'éducation et la formation.

Dix engagements pour mener à bien ses missions

1. Structurer, contribuer, partager et valoriser la connaissance naturaliste
2. Etudier pour protéger les espèces ;
3. Agir sur les territoires pour une meilleure prise en considération de la biodiversité
4. Agir pour la cause des animaux sauvages ;
5. Préserver et valoriser les espaces naturels ;
6. Favoriser la continuité éducative sur la biodiversité tout au long de la vie du citoyen (informer, sensibiliser, éduquer, former)
7. Mobiliser les entreprises et les collectivités pour concilier aménagement du territoire et préservation de la biodiversité
8. Préserver la nature de proximité par le développement des refuges LPO
9. Créer les conditions d'une bonne gouvernance démocratique et écologique ;
10. Organiser la vie de l'association

LPO PACA
Villa Saint Jules
6, avenue Jean Jaurès
83400 HYERES

Tél. 04 94 12 79 52
paca@lpo.fr
http://paca.lpo.fr

SIRET : 350 323 101 00062
Code APE 9499Z

La **LPO PACA**, une association au service de la **biodiversité**

Camp de prospection naturaliste
© Jean-Bernard PIOPPA

Mobilisation écocitoyenne sur le territoire

Sortie scolaire avec une classe de CP

Éducation à l'environnement

Sympetrum de fonscolombe

Formation en environnement

Expertise en environnement

Suivi télémétrique © Jean François VIDAL

Accueil du public par un agent de la RNR des Partias

Protection et gestion de la nature

Retrouvez-nous sur : **paca.lpo.fr**

LPO PACA, Villa Saint-Jules, 6 avenue Jean Jaurès 83400 HYÈRES
Tél. : 04 94 12 79 52 - **Courriel :** paca@lpo.fr

AGIR pour la BIODIVERSITÉ
Provence-Alpes-Côte d'Azur