



Saint-Marcellin-lès-Vaison



Saint-Marcellin-lès-Vaison
© Andrea Fernández



Commune : [Saint-Marcellin-lès-Vaison](#) Code INSEE : 84 111

Surface : 3,56 km² Département : Vaucluse

Etat des connaissances sur les espèces de votre commune

| Taxons | Faune-paca.org | | Bibliographie (Silene, Natura 2000, publications) | | Synthèse communale | |
|-----------------------------------------------------|-------------------|---------------------------------------------|-------------------------------------------------------------|-----------------------------------|------------------------|-----------------------|
| | Nombre de données | Nombre (A) d'espèces connues sur la commune | Nombre (B) d'espèces complémentaires connues sur la commune | Nombre d'espèces connues en PACA* | Nombre d'espèces (A+B) | Degré de connaissance |
| Flore | - | - | 161 | 4700 | 161 | CBN - SILENE Flore |
| Oiseaux observés | 31 | 24 | 0 | 517 | 24 | Faible |
| Oiseaux nicheurs | 18 | 15 | 0 | 245 | 15 | Faible |
| Reptiles | 2 | 2 | 0 | 32 | 2 | Faible |
| Amphibiens | 1 | 1 | 0 | 21 | 1 | Faible |
| Mammifères (chauves-souris) | 0 | 0 | 0 | 30 | 0 | GCP |
| Mammifères (autres espèces) | 7 | 4 | 0 | 84 (dont 19 cétacés) | 4 | Faible |
| Rhopalocères (Papillons diurnes) | 0 | 0 | 0 | 217 | 0 | Nul |
| Odonates (Libellules) | 0 | 0 | 0 | 79 | 0 | Nul |
| Orthoptères (Sauterelles, grillons, criquets, etc.) | 0 | 0 | 0 | 175 | 0 | Nul |

(*) Ces chiffres indiquent un ordre de grandeur. Ils présentent des variations selon les sources et les critères retenus.

Avancement de l'ABC

Le Conseil Départemental de Vaucluse s'est engagé avec la LPO PACA dans la réalisation d'Atlas de la Biodiversité. Ces premières données s'appuient sur une consultation des observations naturalistes issues de la bibliographie et de deux bases de données : faune-paca.org, projet développé par la LPO PACA qui s'inscrit dans une démarche collaborative et mutualiste de mise à disposition d'un atlas en ligne actualisé en permanence, et silene.eu, déclinaison du Système d'Information Nature et Paysages pour la région PACA développé et administré par trois conservatoires. Les Cartes d'Alerte chiroptères ont été consultées sur le site internet de la DREAL PACA. Les dires d'expert ont permis d'actualiser certaines données.

Pour en savoir plus

LPO PACA
Château de l'environnement
84480 Buoux

vaocluse@lpo.fr
Tél. : 04 90 74 10 55

<http://paca.lpo.fr>
<http://www.faune-paca.fr>

Sources

Faune PACA, DREAL PACA



ESPÈCES

Carte de répartition

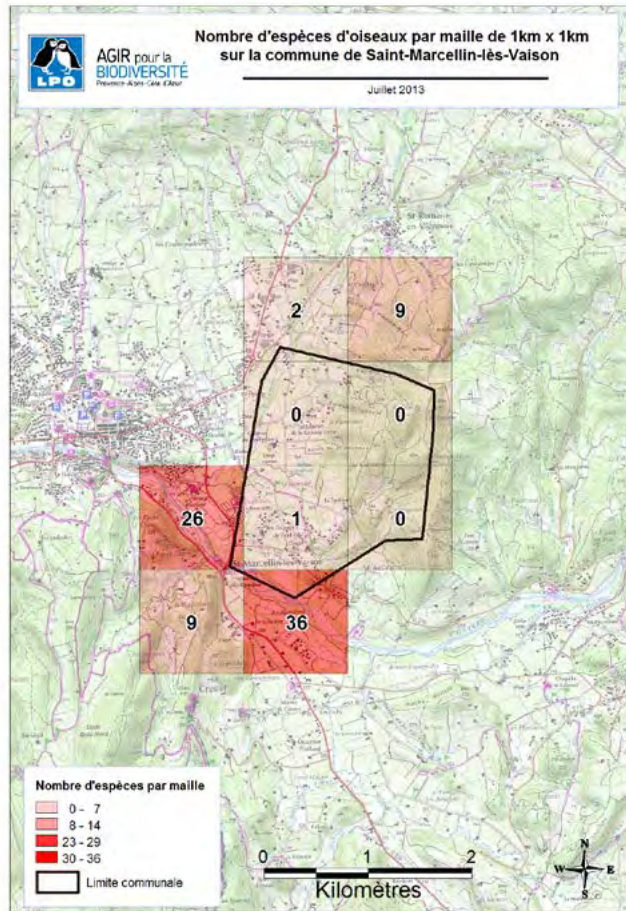

▲ Nombre d'espèces d'oiseaux par maille de 1km²

Espèces remarquables

- Mammifère
 - Castor d'Eurasie
- Oiseaux
 - Aigrette garzette
 - Milan noir

ESPACES

Inventaires et protections réglementaires de l'environnement

- ZNIEFF type I
 - 84-113-100 : l'Ouvèze
- Natura 2000 / Directive habitats (ZSC)
 - FR 9301577 : l'Ouvèze et le Toulourenc
- Projet de création de parc naturel régional
 - Périmètre d'étude du projet du PNR du Mont-Ventoux

